

CUADRO DE SUPERFICIES	
AREA: ENTRADA / ADMISION	
CANCELA	8.77
VESTIBULO	47.42
ARCHIVO	29.75
ADMINISTRACION	31.30
TOTAL AREA: ENTRADA / ADMISION	117.24
AREA: ASISTENCIAL	
CONSULTA MEDICO REHABILITADOR	22.17
CONSULTA VETERINARIO / MATRONA	20.15
CONSULTA GINECOLOGO	19.93
CONSULTA PARA BOTQUIN Y EXTRACCIONES	26.23
CONSULTA DE CIRUJIA MENOR	26.51
AREA CONSULTA URGENCIAS	25.92
RESECCION TRASTORNO SOCIAL	24.25
DISTRIBUIDOR ESPERA	54.25
ESPERA	146.58
ASEO 1	6.60
ASEO 2	6.60
ASEO MINUSVALIDOS	6.60
ANTESALO OFICIO	3.87
CONSULTA DE PEDIATRIA	19.79
ESPERA NIÑOS	19.30
ENFERMERA 1	19.97
ENFERMERA 2	19.58
ENFERMERA 3	19.67
ENFERMERA 4	19.58
ENFERMERA 5	21.71
CONSULTA MEDICINA GENERAL 1	19.77
CONSULTA MEDICINA GENERAL 2	19.45
CONSULTA MEDICINA GENERAL 3	19.77
CONSULTA MEDICINA GENERAL 4	19.77
TOTAL AREA: ASISTENCIAL	606.69
AREA: PRIVADA MEDICOS	
DESPATCHOS DE COORDINACION	20.20
BIBLIOTECA	35.79
SALA DE ESTAR OFICIO	33.59
DORMITORIOS PARA GUARDIAS 1	10.87
DORMITORIOS PARA GUARDIAS 2	10.91
VESTUARIO PERSONAL 1	9.40
VESTUARIO PERSONAL 2	9.50
TOTAL AREA: PRIVADA MEDICOS	31.50
TOTAL AREA: PRIVADA MEDICOS	162.08
AREA: INSTALACIONES Y ALMACENAJE	
OFICIO LIMPIO	6.73
CALDERAS ELECTRICAS	6.60
BASTIDOR	6.60
LIMPIEZA	6.62
ALMACEN	26.27
PASILLO	20.94
TOTAL AREA: INSTALACIONES Y ALMACENAJE	74.14
AREA: REHABILITACION USOS MULTIPLES	
SALA USOS MULTIPLES	44.00
REHABILITACION	64.12
BOX.1	4.06
BOX.2	4.20
BOX.3	3.97
BOX.4	4.20
OFICINAS MULTIPLES	26.27
VESTUARIO PACIENTES	13.97
TOTAL AREA: USOS MULTIPLES	158.73

SUPERFICIES	
Total superficie utili	1.118,85 m2
Total superficie construida	1.250,00 m2

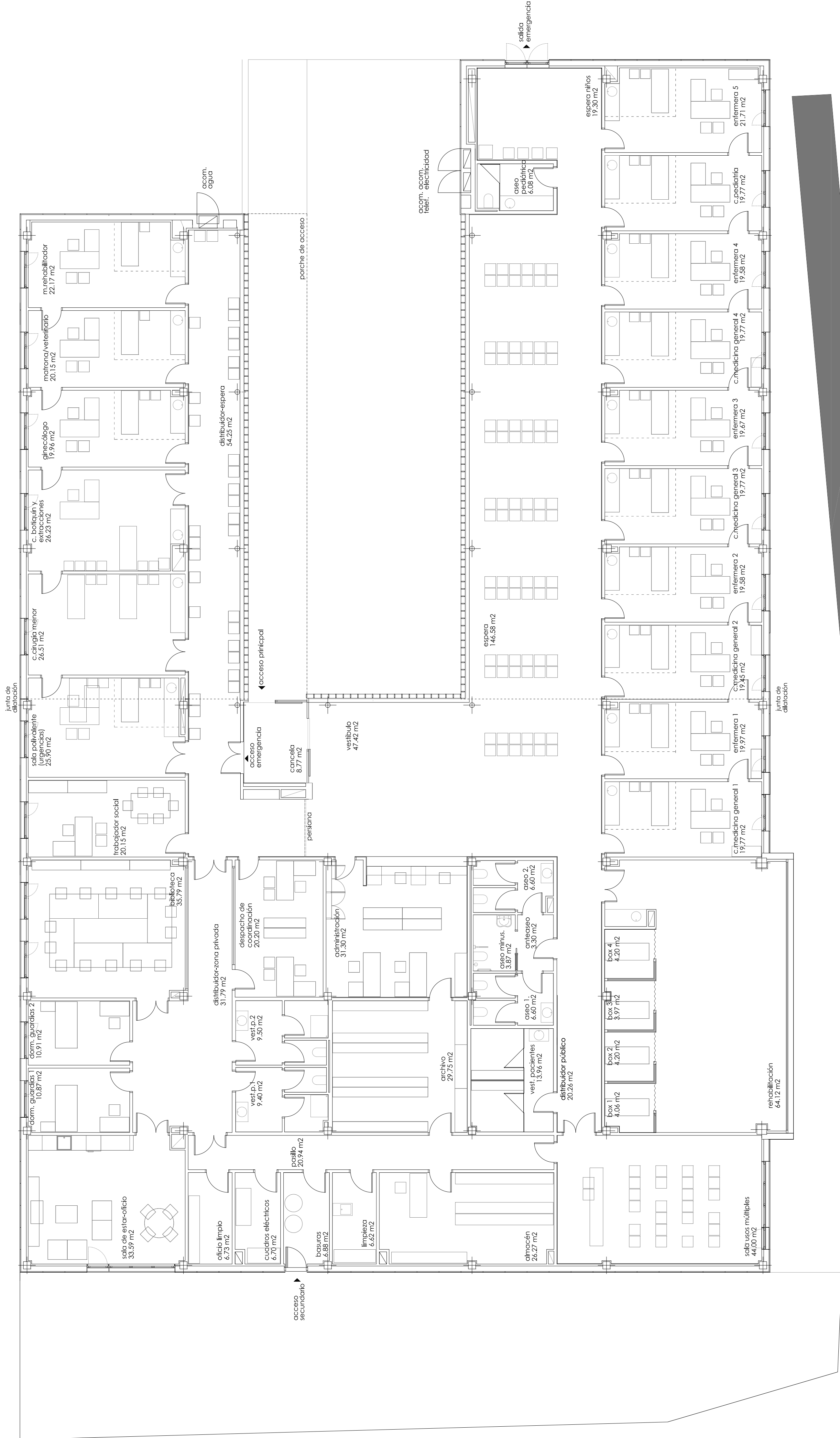

PROYECTO DE EJECUCIÓN

TYM

asociados

www.tymasociados.com

ARQUITECTURA
DIRECTORES DE PROYECTO
CARMELO FERNANDEZ MILITINO



PROYECTO EJECCION
AMPLIACIÓN CENTRO SALUD. SANGÜESA

EMPLAZAMIENTO
PASEO CANTOLAGUA 4. SANGÜESA.

PROMOTOR
SERVICIO NAVARRO DE SALUD PÚBLICA



PLANO
ESTADO ACTUAL
DISTRIBUCIÓN Y SUPERFICIES

REVISION:
ESCALA DIN-A3 ESCALA DIN-A1
FECHA
2017/04
EXPT. REF.
16-43 A-PLANTA, DWG



El presente documento es copia del original del que se ha de tomar la totalidad de medidas. Toda ACCIÓN que se realice sobre el mismo, quedará sujeta a la aprobación expresa de su autor.